

CMB GLOBAL LUX COURT TERME EURO



décembre 2022

CHIFFRES CLES

Valeur Liquidative au 30.12.2022

5 057,95 €

Actif Net

46,63 m€

Monnaie de référence

Euro (€)

DONNEES DU FONDS

Fonds de droit Luxembourgeois

Ticker Bloomberg

CMBCTFI LX

Code ISIN

LU1753743456, LU1897323413 (Inst.)

Indice de référence

Euribor 3 mois capitalisés

Durée d'investissement recommandée

3 mois minimum

Affectation des résultats

Revenus capitalisés

Fréquence de valorisation

Quotidienne

Taux de frais sur encours 0,23%

Conditions de souscription et rachat

Les ordres sont centralisés chaque jour ouvré à Monaco auprès de CMB Monaco à 11 heures, et réalisés sur la base de la valeur liquidative du jour. Commissions: souscription Néant, date valeur J+2; rachats Néant date valeur J+2

Date de création

22 mars 2019

Banque dépositaire

CMB Monaco
23, avenue de la Costa
Principauté de Monaco

Lieu et mode de publication de la valeur liquidative

Publiée au Journal de Monaco et affichée au siège de CMB Monaco et auprès de ses agences. La valeur liquidative de nos FCP est régulièrement publiée et mise à jour sur le site www.cmb.mc

UNIVERS D'INVESTISSEMENT ET PHILOSOPHIE

Le fonds **GLOBAL LUX COURT TERME EURO** investit sur des obligations ou des produits de taux de court terme de durée de vie résiduelle moyenne pondérée maximale de 18 mois et de notation moyenne Investment Grade.

La gestion est discrétionnaire, de conviction avec une sensibilité de taux et de crédit faible et une forte diversification crédit par émetteurs et par secteurs.

PROFIL DE RISQUE

Risque/rendement potentiel plus faible

Risque/rendement potentiel plus élevé

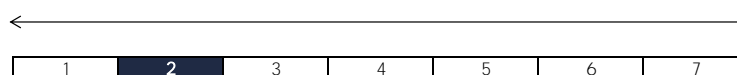

L'indicateur de risque, basé sur la volatilité historique, peut ne pas couvrir la totalité des types de risques supportés par le Fonds. Les données historiques utilisées peuvent ne pas constituer une indication fiable du profil de risque futur. La catégorie associée à ce Fonds n'est pas garantie et pourra évoluer dans le temps. La catégorie la plus basse n'est pas synonyme d'investissement « sans risque ».

HISTORIQUE DE PERFORMANCE

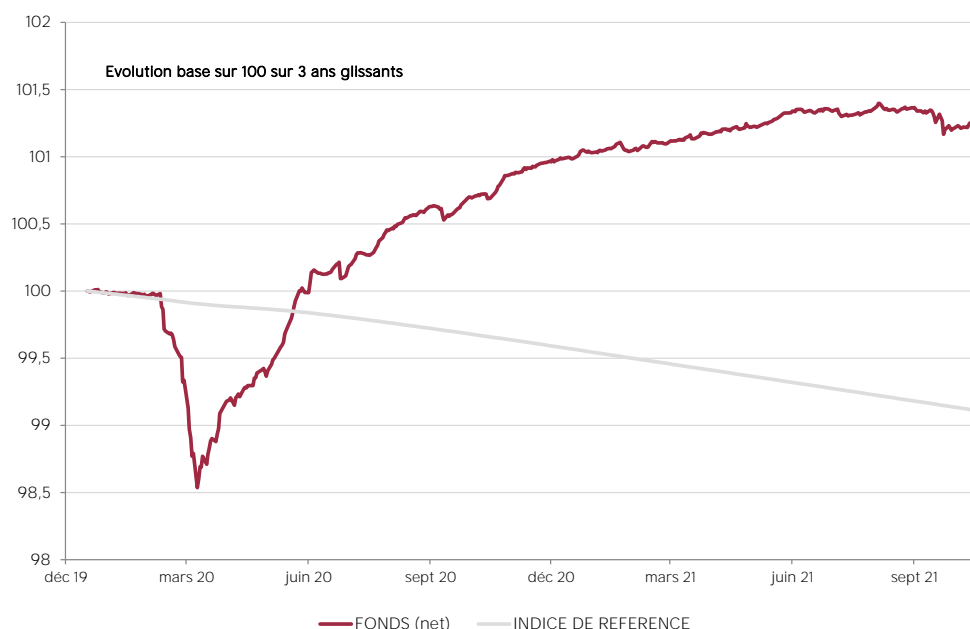

Les performances passées ne préjugent pas des performances futures, ne sont pas constantes dans le temps et ne constituent en aucun cas une garantie future de performance ou de capital.

PERFORMANCES CUMULEES	1 mois	1 an	3 ans	3 ans (ann.)	5 ans	5 ans (ann.)
FONDS (net)	0,19%	-0,20%	0,98%	0,32%		
INDICE DE REFERENCE	0,17%	0,35%	-0,64%	-0,21%		
PERFORMANCES ANNUELLES	2022	2021	2020	2019	2018	2017
FONDS (net)	-0,20%	0,20%	0,98%	0,18%		
INDICE DE REFERENCE	0,35%	-0,55%	-0,43%	-0,29%		
FONDS COMPARABLES - (0)						
MOYENNE UNIVERS		-0,38%	-0,11%	-0,05%		
QUARTILE DU FONDS DANS L'UNIVERS		1	1	100,00%		

CMB GLOBAL LUX COURT TERME EURO



décembre 2022

SOCIETE DE GESTION

Mediobanca Management Comp. SA
2 Boulevard de la Foire
L-1528 Luxembourg

GERANT



David LASSER
CMG

SUSTAINABILITY RATING



La note est exprimée sous la forme de 1 à 5 "globes", un nombre plus élevé de globes indiquant que le portefeuille présente un risque ESG plus faible. Le nombre de globes qu'un fonds reçoit est déterminé par rapport à d'autres fonds de la même catégorie globale Morningstar.

MENTIONS LEGALES

Les informations qui sont contenues dans ce document ont pour objectif d'informer le souscripteur. Ce document ne constitue pas un conseil en investissement. Aucune information ni affirmation contenue dans ce document ne doit être considérée comme une recommandation. Les fonds de droit monégasque ainsi que la SICAV de droit Luxembourgeois sont exclusivement distribués par CMB Monaco. Des exemplaires de ces documents et le prospectus complet peuvent être obtenus gratuitement auprès de CMB Monaco et de la Compagnie Monégasque de Gestion (CMG) ainsi que sur le site www.cmb.mc

REPARTITION PAR SECTEUR

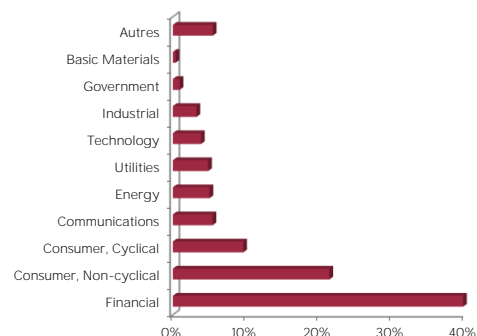

REPARTITION GEOGRAPHIQUE

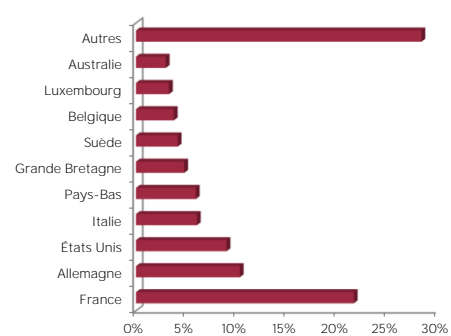

REPARTITION PAR MATURITE

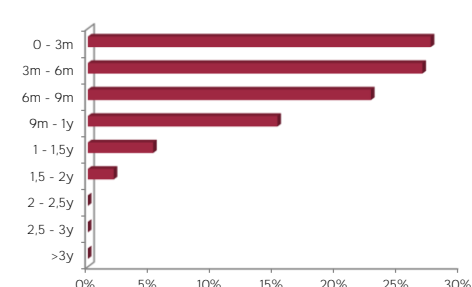

REPARTITION PAR RATING

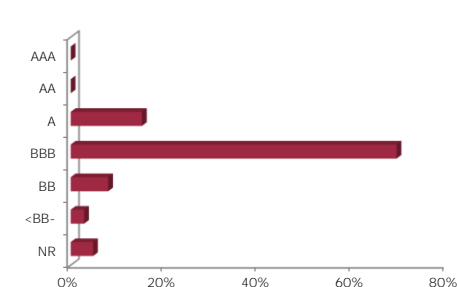

INDICATEURS DE RISQUE

METRIQUES	INDICATEURS
Sensibilité	0,38%
Sensibilité Crédit	0,70%
Rating Moyen	BBB-
Rendement	3,38%
Volatilité Fonds	18769,25%
Maturité (hors futures)	9 mois

LES 10 PRINCIPALES POSITIONS SUR 93

NOM	POIDS
ING BANK NV	2,7%
ORIGIN ENER FIN	1,8%
HOIST FINANCE AB	1,8%
ZF NA CAPITAL	1,8%
ACCIONA FINANCIA	1,8%
IPSEN SA	1,8%
METRO AG	1,8%
HAMBURG COM BANK	1,7%
KORIAN SA	1,7%
STANDARD CHART	1,7%
<i>Total</i>	<i>23,4%</i>

COMMENTAIRE DE GESTION

Le taux souverain allemand à 2 ans a poursuivi sa hausse à +2,76%. La courbe de l'euro est inversée, ce qui n'est pas le cas de certains pays périphériques de la zone. Cela traduit un ralentissement annoncé de l'économie et la problématique de la dette de certains états toujours sous surveillance. La BCE maintient sa politique monétaire pour stabiliser les prix avec un objectif d'inflation autour de 2%. Du côté du crédit